

INSTITUTO DE
EMPREENDEDORES

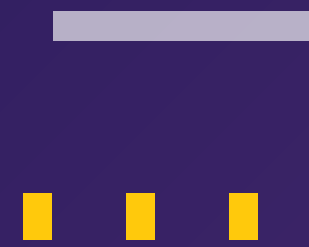

CONVIÉRTETE EN UN PROFESIONAL EN

DISEÑO GRÁFICO

CARRERA TÉCNICA PROFESIONAL



LICENCIADOS POR
MINEDU
RM 295-2019 MINEDU

¿POR QUÉ ESTUDIAR CON NOSOTROS?



RESPALDO DE LA CORPORACIÓN EDUCATIVA SAN IGNACIO DE LOYOLA

Más de 50 años de reconocida trayectoria en el campo educativo.



BOLSA LABORAL

Más de 4500 ofertas de empleo al año y más de 150 empresas buscando profesionales imparables como tú. Con el respaldo de Bumeran.



CONTINUIDAD UNIVERSITARIA USIL

Podrás terminar tu carrera universitaria con becas de hasta el 30% y tendrás la posibilidad de acceder a la convalidación automática de cursos en más de 30 carreras de Pregrado y 8 de CPEL¹.



POTENCIA TU ADN EMPRENDEDOR

Gracias a USIL Ventures, miembro de la red de incubadoras y aceleradoras de Innóvate Perú y de la red de aceleradoras de la Alianza del Pacífico (Acelera AP).



LÍDER EN ALIANZAS INTERNACIONALES

Único instituto en ofrecer Work and Travel con Disney. Accederás a más de 270 alianzas estratégicas en los 5 continentes y programas de movilidad internacional.

1. Podrás elegir entre las 30 carreras de pregrado y 8 en CPEL. Sin embargo, el tiempo de estudio será equivalente a los créditos convalidados.

TE ABRIREMOS LAS PUERTAS DEL MERCADO LABORAL MIENTRAS TE PREPARAMOS PARA SER UN EMPRENDEDOR

EMPLEABILIDAD



- ✓ Bolsa Laboral IE USIL
- ✓ Reclutamiento In House
- ✓ Semana de Empleabilidad
- ✓ Feria laboral

Disney
International
PROGRAMS
A World of Opportunity



+190
EMPRESAS

registradas en nuestra
Bolsa Laboral

EMPRENDIMIENTO



+100 EMPRENDIMIENTO Y
STARTUPS INCUBADAS
S/15 MILLONES
INVERSIÓN LEVANTADA

PRINCIPALES ALIANZAS



CONOCE NUESTRA CARRERA DE **DISEÑO GRÁFICO**

Llevarás tu talento creativo a un nuevo nivel. Desarrollarás propuestas de comunicación gráficas con visión empresarial y social para lograr conectar con el público objetivo.

OBTÉN EL TÍTULO DE:
**PROFESIONAL TÉCNICO EN
DISEÑO GRÁFICO**

DESARROLLARÁS LAS SIGUIENTE HABILIDADES



Personalidad creativa e innovadora



Destreza comunicativa



Enfoque en el cliente y negocio



Empatía y liderazgo

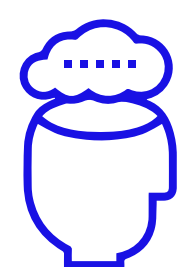

Conocimiento del entorno



Dominio de herramientas tecnológicas

CERTIFICACIONES DE INSERCIÓN LABORAL

RESPALDADAS POR EL MINEDU

PRIMER AÑO

GESTIÓN EN ARTE FINAL E ILUSTRACIÓN

SEGUNDO AÑO

GESTIÓN EN DISEÑO EDITORIAL

TERCER AÑO

GESTIÓN EN RECURSOS GRÁFICOS MULTIMEDIA



CASO DE ÉXITO:
CASO DE ÉXITO:
CASO DE ÉXITO:
CASO DE ÉXITO:

**GABRIELA
HUAMÁN**

Egresada del Instituto de Emprendedores USIL
y creadora de la marca de ropa *Fala Bonita*

¿SE NACE O TE VUELVES EMPRENDEDOR?

Ser emprendedor es como llevar un motor interno que te ayuda a cumplir tus sueños.

Todos tenemos un lado emprendedor, pero necesitamos de alguien que nos ayude a potenciarlo. En mi caso, el Instituto de Emprendedores USIL me dio el impulso que necesitaba.

PLAN DE ESTUDIOS

- Diseño y Color I
- **Diseño Digital I (Illustrator)**
- Dibujo I
- **Introducción al Plan de Negocios**
- Habilidades Matemáticas

- **Desarrollo de Habilidades Personales**
- Composición I
- **Informática I**
- Inglés I

CICLO 1

- Gestión de Operaciones
- **Costos y Presupuestos**
- Diagramación
- **Taller de Creatividad**
- Perspectiva

- **Tipografía**
- Técnicas de Expresión Artística
- **Ética Profesional y Responsabilidad Social**
- Inglés III

CICLO 3

- Investigación de Mercados
- **Contabilidad Aplicada a los Negocios**
- Diseño e Identidad
- **Diseño Publicitario**
- Infografía e Ilustración Editorial

- **Taller Audiovisual**
- Packaging
- **Marketing Personal**
- Inglés para Diseño Gráfico II

CICLO 5

- **Diseño y Color II**
- Dibujo II
- **Experiencias Formativas en Situación Real de Trabajo**
- Informática II
- **Inglés II**

- **Comunicación Efectiva y Negociación**
- **Estadística General**
- Composición II
- **Diseño Digital II (Photoshop)**
- Marketing

CICLO 2

- **Análisis Económico y Financiero**
- **Matemática Financiera**
- Taller de Ilustración
- **Semiótica Visual**
- Fotografía

CICLO 4

- **Diseño Editorial**
- Experiencias Formativas en Situación Real de Trabajo
- **Inglés para Diseño Gráfico I**

CICLO 6

- **Análisis e Interpretación de Estados Financieros**
- **Diseño de Páginas Web**
- Animación 2D
- **Portafolio**

- **Signos, Símbolos y Señales**
- **Proyecto Empresarial**
- Experiencias Formativas en Situación Real de Trabajo
- **Inglés para Diseño Gráfico III**

POTENCIA TU PERFIL PROFESIONAL

Todas nuestras carreras incluyen:

INGLÉS TÉCNICO

Aprenderás el idioma que habla el mundo para hacer crecer tus oportunidades laborales.

INFORMÁTICA EMPRESARIAL

Destaca en el manejo de las mejores herramientas de ofimática que hoy requiere el exigente mercado laboral.

INSTITUTO DE
EMPREENDEDORES



Informes e inscripciones

981 247 888



institutoemprendedores.pe



Central Telefónica

317 1033