

INSTITUTO DE
EMPREENDEDORES



CONVIÉRTETE EN UN PROFESIONAL EN
ADMINISTRACIÓN DE
REDES Y
COMUNICACIONES

CARRERA TÉCNICA PROFESIONAL



LICENCIADOS POR
MINEDU
RM 295-2019 MINEDU

¿POR QUÉ ESTUDIAR CON NOSOTROS?



RESPALDO DE LA CORPORACIÓN EDUCATIVA SAN IGNACIO DE LOYOLA

Más de 50 años de reconocida trayectoria en el campo educativo.



BOLSA LABORAL

Más de 4500 ofertas de empleo al año y más de 150 empresas buscando profesionales imparables como tú. Con el respaldo de Bumeran.



CONTINUIDAD UNIVERSITARIA USIL

Podrás terminar tu carrera universitaria con becas de hasta el 30% y tendrás la posibilidad de acceder a la convalidación automática de cursos en más de 30 carreras de Pregrado y 8 de CPEL¹.



POTENCIA TU ADN EMPRENDEDOR

Gracias a USIL Ventures, miembro de la red de incubadoras y aceleradoras de Innóvate Perú y de la red de aceleradoras de la Alianza del Pacífico (Acelera AP).



LÍDER EN ALIANZAS INTERNACIONALES

Único instituto en ofrecer Work and Travel con Disney. Accederás a más de 270 alianzas estratégicas en los 5 continentes y programas de movilidad internacional.

1. Podrás elegir entre las 30 carreras de pregrado y 8 en CPEL. Sin embargo, el tiempo de estudio será equivalente a los créditos convalidados.

TE ABRIREMOS LAS PUERTAS DEL MERCADO LABORAL MIENTRAS TE PREPARAMOS PARA SER UN EMPRENDEDOR

EMPLEABILIDAD



- ✓ Bolsa Laboral IE USIL
- ✓ Reclutamiento In House
- ✓ Semana de Empleabilidad
- ✓ Feria laboral

Disney
International
PROGRAMS
A World of Opportunity



+190
EMPRESAS

registradas en nuestra
Bolsa Laboral

EMPRENDIMIENTO



+100
s/15

EMPRENDIMIENTO Y
STARTUPS INCUBADAS

MILLONES
INVERSIÓN LEVANTADA

PRINCIPALES ALIANZAS



CONOCE NUESTRA CARRERA DE **ADMIN. DE REDES Y COMUNICACIONES**

Diseñarás, desarrollarás y administrarás sistemas de redes de comunicación de última tecnología, minimizando el riesgo de la seguridad informática.

DESARROLLARÁS LAS SIGUIENTES HABILIDADES



Dominio tecnológico



Gestión del tiempo con eficacia



Desarrollo de soluciones TI



Negociación con proveedores



Toma de decisión efectiva

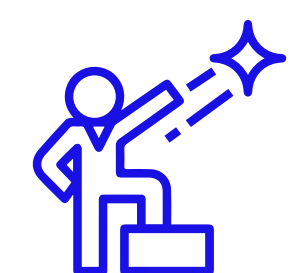

Liderazgo

CERTIFICACIONES DE INSERCIÓN LABORAL

RESPALDADAS POR EL MINEDU

MÓDULO 1

SOPORTE DE REDES INFORMÁTICAS

MÓDULO 2

ADMINISTRACIÓN DEL SERVIDOR DE RED

MÓDULO 3

IMPLEMENTACIÓN DE SERVICIOS DE TI

MÓDULO 4

GESTIÓN DE VOIP Y REDES INALÁMBRICAS

MÓDULO 5

GESTIÓN DE INFRAESTRUCTURA Y REDES DE COMUNICACIONES

MÓDULO 6

GESTIÓN DE SEGURIDAD INFORMÁTICA Y VIRTUALIZACIÓN



CASO DE ÉXITO:
CASO DE ÉXITO:
CASO DE ÉXITO:
CASO DE ÉXITO:

GABRIELA HUAMÁN

Egresada del Instituto de Emprendedores USIL y creadora de la marca de ropa *Fala Bonita*

¿SE NACE O TE VUELVES EMPRENDEDOR?

Ser emprendedor es como llevar un motor interno que te ayuda a cumplir tus sueños.

Todos tenemos un lado emprendedor, pero necesitamos de alguien que nos ayude a potenciarlo. En mi caso, el Instituto de Emprendedores USIL me dio el impulso que necesitaba.

PLAN DE ESTUDIOS

| | | | |
|--|---|----------------|---|
| <ul style="list-style-type: none"> • Fundamentos de Redes (CCNA I) • Electrónica Básica • Soporte Técnico • Habilidades Matemáticas • Software del Servidor de Red I (Windows Server) | <ul style="list-style-type: none"> • Experiencias Formativas en Situación Real de Trabajo • Informática I • Inglés I | CICLO 1 | |
| | | CICLO 2 | <ul style="list-style-type: none"> • Enrutamiento y Conmutación (CCNA II) • Estadística General • Administración de Data Center • Mantenimiento de Equipos de Cómputo |
| <ul style="list-style-type: none"> • Redes Escalables (CCNA III) • Desarrollo de Habilidades Personales • Fundamentos de Programación • Telefonía IP • Mantenimiento de la Infraestructura de Redes | <ul style="list-style-type: none"> • Implementación de Servicios de Red I • Experiencias Formativas en Situación Real de Trabajo • Inglés III | CICLO 3 | <ul style="list-style-type: none"> • Software del Servidor de Red II (Linux) • Experiencias Formativas en Situación Real de Trabajo • Informática II • Inglés II |
| | | CICLO 4 | <ul style="list-style-type: none"> • Interconexión de Redes (CCNA IV) • Redes de Voz • Redes Inalámbricas y Sistemas Móviles • Taller de Base de Datos • Internet de las Cosas y M2M |
| <ul style="list-style-type: none"> • Fortinet I • CCNA Security • Ética Profesional y Responsabilidad Social • Redes Convergentes • Ethical Hacking | <ul style="list-style-type: none"> • Tecnologías de Virtualización • Experiencias Formativas en Situación Real de Trabajo • Inglés para Administración de Redes II | CICLO 5 | <ul style="list-style-type: none"> • Implementación de Servicios de Red II • Comunicación Efectiva y Negociación • Inglés para Administración de Redes I |
| | | CICLO 6 | <ul style="list-style-type: none"> • Proyecto Integrador de Redes • Fortinet II • Análisis Forense • Cloud Computing |
| | | | <ul style="list-style-type: none"> • CCNA Cyber OPS • Marketing Personal • Experiencias Formativas en Situación Real de Trabajo • Inglés para Administración de Empresas III |

POTENCIA TU PERFIL PROFESIONAL

Todas nuestras carreras incluyen:

INGLÉS TÉCNICO

Aprenderás el idioma que habla el mundo para hacer crecer tus oportunidades laborales.

INFORMÁTICA EMPRESARIAL

Destaca en el manejo de las mejores herramientas de ofimática que hoy requiere el exigente mercado laboral.

INSTITUTO DE
EMPREENDEDORES



Informes e inscripciones

981 247 888



institutoemprendedores.pe



Central Telefónica

317 1033